

Tag der Gleichstellung 2014

Stand und Perspektiven der
Gleichstellungsarbeit

Das Gleichstellungsteam



Gleichstellungsbeauftragte
der Fakultät

Prof. Dr. Kerstin Michalik



Stellvertreterin

Barbara Scholand



stud. Hilfskraft

Katharina Sadowsky

Programm 18.11.2014

- ▶ **Ronald Hoffmann**
 - ▶ Vorstellung der Arbeit der Kontaktstelle bei sexueller Diskriminierung und Gewalt
- ▶ **Prof. Dr. Kerstin Michalik**
 - ▶ Bericht über Stand und Perspektiven der Gleichstellungsarbeit an der Fakultät
- ▶ **Prof. Dr. Hannelore Faulstich-Wieland und Bianka Wesseloh**
 - ▶ Vorstellung des MäGs-Projektes/Männer und Grundschule
- ▶ **Informationen zu Gender-Projekten an der Fakultät**
 - ▶ Barbara Scholand, Dorothea Ritter - Infos, Austausch und Diskussion

Anzahl der Studierenden im WiSe 2013/14 & SoSe 2014

Studienfach	Abschlussgruppe	WiSe Gesamt	m	w	w in %	SoSe Gesamt	m	w	w in %
Behindertenpädagogik	Master	6	0	6	100%	7	0	7	100%
Erziehungs- und Bildungswissenschaft	Bachelor	537	76	461	86%	503	74	429	85%
	Master	208	26	182	88%	188	23	165	88%
Erziehungswissenschaft	Diplom/Magister	154	38	116	75%	130	31	99	76%
Lehramt	Bachelor	3500	1099	2401	69%	2878	917	1961	68%
	Master	1953	514	1439	74%	1675	435	1240	74%
	Master PriSe	668	102	566	85%	572	87	485	85%
	Master LaGym	602	204	398	66%	513	169	344	67%
	Master LaSo	307	61	246	80%	270	52	218	81%
	Master LaBeruf	376	147	229	61%	320	127	193	60%

Geschlechterverteilung 2014 Fachbereiche 1-5

(Stichtag 01.12.2014)

	m	w	w in %	gesamt
C4 / W3	14	8	36%	22
C3 / W2	12	18	60%	30
W1	2	4	67%	6
Professuren	28	30	52%	58
WiMi	45	71	61%	116
TVP	1	30	97%	31
gesamt	102	161	61%	263

Geschlechterverteilung nach den einzelnen Fachbereichen 2014

Fachbereich	C4 / W3		C3 / W2		W1		Professuren		Wiss. Mi.		TVP		insg.		w in %
	m	w	m	w	m	w	m	w	m	w	m	w	m	w	
Erzwiss. 1	4	1	0	5	1	1	5	7	5	22	0	7	15	43	74%
Erzwiss. 2	3	1	3	6	0	1	6	8	15	17	0	8	27	41	60%
Erzwiss. 3	2	1	2	1	0	2	4	4	5	7	0	3	13	18	58%
Erzwiss. 4	3	1	2	4	0	0	5	5	8	8	0	5	18	23	56%
Erzwiss. 5	2	4	5	2	1	0	8	6	12	17	1	7	29	25	46%
insgesamt	14	8	12	18	2	4	28	30	45	71	1	30			
w in %	36%		60%		67%		52%		67%		97%				

Abgeschlossene Promotionen & Habilitationen

Promotionen			
Jahr	Insg.	w	w in %
2003	16	9	56%
2004	21	11	52%
2005	15	10	67%
2006	31	24	77%
2007	15	9	60%
2008	16	8	50%
2009	11	5	45%
2010	11	8	73%
WiSe 2013/14	17	14	82%
SoSe 2014	10	5	50%

Habilitationen			
Jahr	Insg.	w	w in %
2009	1	1	100%
2010	2	2	100%
2011	---	---	---
2012	1	0	0%
2013	1	1	100%
2014	2	2	100%

Zukünftige Besetzungsverfahren

		Fachbereich
W3	Erziehungswissenschaft u. b. B. der interkulturellen Bildungsforschung	1
W3	Systematische Erziehungswissenschaft	1
W2	Erziehungswissenschaft u. b. B. der historischen Bildungsforschung	1
W1	Erziehungswissenschaft u. b. B. der Didaktik der deutschen Sprache/Kinder- und Jugendliteratur	4
W1	Erziehungswissenschaft u. b. B. der Didaktik der Informatik	5
W1	Pädagogik bei Beeinträchtigung der motorischen und körperlichen Entwicklung	2

Frauenanteil an den neu berufenen Professuren nach Besoldung

Universität Hamburg ohne Medizin

2005 - 2012
Quelle: AS-Protokolle, Referat 621

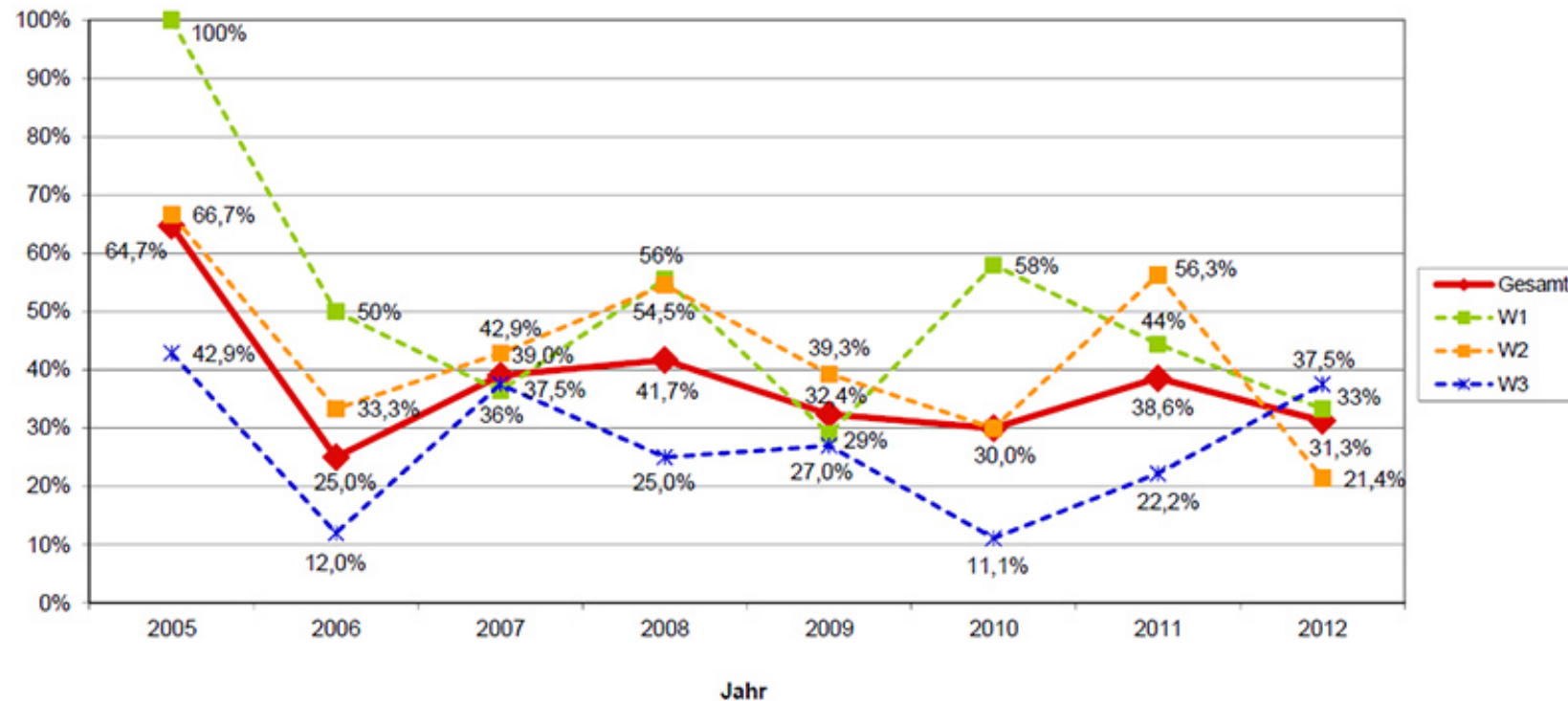

Perspektiven der Gleichstellungsarbeit

- ▶ Erstellung eines neuen Gleichstellungsplans 2015-2020
- ▶ Weiterer Ausbau des bisher erreichten Frauenanteils bei den Professuren (50%) und Sicherung des Anteils bei den Mitarbeiter/innenstellen
- ▶ Aktivitäten zur Erhöhung des Anteils männlicher Studierender an der Fakultät in allen Lehrämtern (Projekt MäGs)
- ▶ Förderung genderspezifischer Forschung und Lehre („Diversity“)
- ▶ Neuausschreibung des Gleichstellungspreises als Forschungsförderfonds für genderbezogener Abschlussarbeiten (Master, Promotionen) und für die Organisation von Tagungen zu genderspezifischen Themen
- ▶ Kontaktaufnahme mit dem IZuLL (Interdisziplinäres Zentrum für universitäres Lehren und Lernen) im Hinblick auf Angebote zu Gender/Diversity-Kompetenz
- ▶ Weiterführung und Weiterausbau der Gender-Bibliothek

Projektvorstellungen

- ▶ Prof. Dr. Hannelore Faulstich-Wieland und Bianka Wesseloh
 - ▶ Projekt „Männer und Grundschule“ (MäGs)
- ▶ Barbara Scholand
 - ▶ Projekt Berufsorientierung
- ▶ Dorothea Ritter
 - ▶ Expertinnen-Beratungsnetz/Mentoring

Familiengerechte Hochschule

- ▶ Broschüre Rat und Hilfe für Frauen
 - ▶ Ratgeber für Frauen in jeder Lebenslage
- ▶ Familienbüro der Universität Hamburg
 - ▶ Studieren mit Familie/Kind
 - ▶ Information und Organisation von Kinderbetreuungsmöglichkeiten etc.
- ▶ Uni-Eltern
 - ▶ Beratende Instanz des Astas
 - ▶ Studieren mit Kind - Beratung und Unterstützung
 - ▶ Schwangerschaft
 - ▶ Finanzierung, Wohnen, Arbeit, Krankenversicherung etc.



**Vielen Dank für
ihr Interesse!**

**Wir wünschen
Ihnen noch einen
schönen Abend.**

**Ihr
Gleichstellungs-
team**